



Programa de educación ambiental y apoyo al voluntariado 2017

Nafarroako  Gobierno
Gobernua de Navarra



ÍNDICE DE ACTIVIDADES

Itinerarios guiados

(Con fechas fijas, dirigido a la ciudadanía en general)

Itinerarios guiados

(Dirigido a asociaciones y otros colectivos, bajo demanda)

Charlas y Jornadas

Talleres y demostraciones

Oferta para escolares

Nuestra Biblioteca

Equipamientos de Educación Ambiental del Gobierno de Navarra

El Departamento de Desarrollo Rural, Medio Ambiente y Administración Local del Gobierno de Navarra, con objeto de dar a conocer los servicios que realiza en materia medioambiental ofrece las siguientes actividades dirigidas a particulares, colectivos y público escolar para el presente año 2017.

Más información e inscripciones (hasta una semana antes de la actividad): Tfno: 848 427 577 (de 10 h. a 14 h.)
Correo electrónico: participacion.ambiental@navarra.es / ingurune.partaidetza@navarra.es

Información de interés para todas las actividades

- Las actividades son gratuitas.
- Se registrarán por **riguroso orden de inscripción** hasta completar número de participantes.
- Se debe facilitar el nombre de las personas inscritas, un teléfono y un correo electrónico de contacto.
- En la inscripción se informará de aspectos concretos de la actividad como el lugar de encuentro, ajuste de horarios y calendario, condiciones, etc.
- **No podrán participar** en las actividades las personas que no se hayan inscrito previamente.
- En caso de cambio o suspensión de la actividad, se informará con antelación.

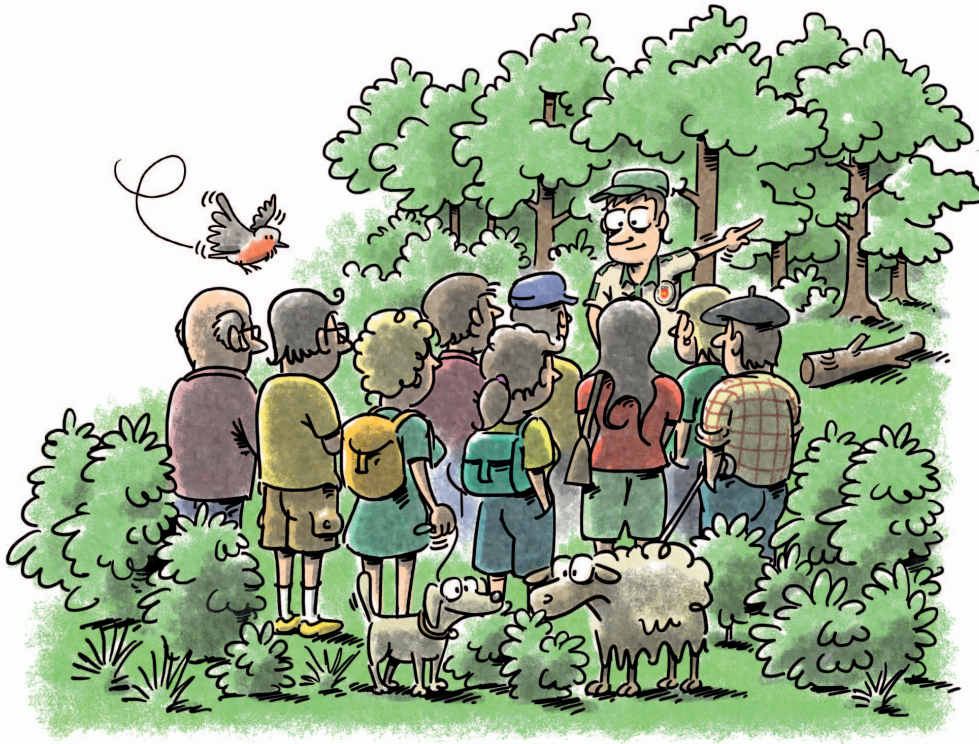

Itinerarios guiados

(Con fechas fijas, dirigido a la ciudadanía en general)

30 de abril

CONOCE LOS VALORES NATURALES DE MONTEJURRA

13 de mayo

LOS ROBLEDALES DE BASABURUA

28 de mayo

LOS PINARES DE LERÍN

10 de junio

AVES DE ROQUEDO EN LAS FOCES DE NAVARRA.
VISITA A LA FOZ DE BURGUI

14 de octubre

ÁRBOLES TRASMOCHOS, UNA LECCIÓN DE HISTORIA

CONOCE LOS VALORES NATURALES DE MONTEJURRA

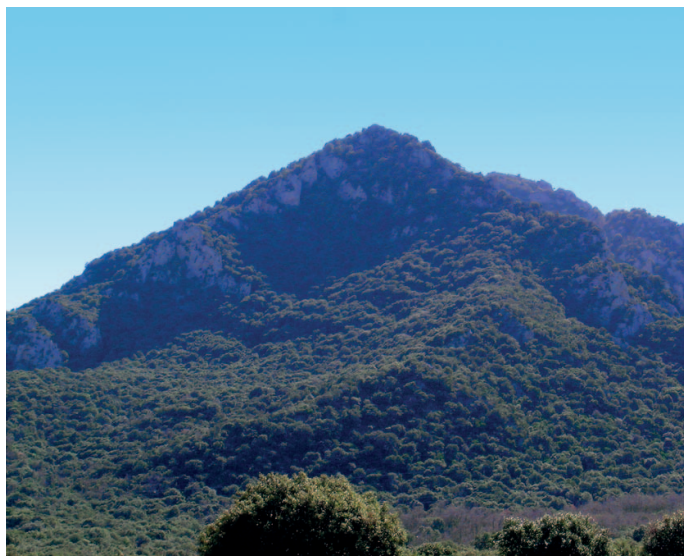

Fecha: domingo, 30 de abril

**A cargo del Guarderío Forestal de la
Demarcación Estella Sur**

Idioma: castellano

Duración aproximada: 3 h

Longitud: 5,5 km. Desnivel: 240 m.

Inscripción previa. Plazas disponibles: 20 personas

LOS ROBLEDALES DE BASABURUA

Gestión integral de los Robledales de fondo de valle en Basaburua.

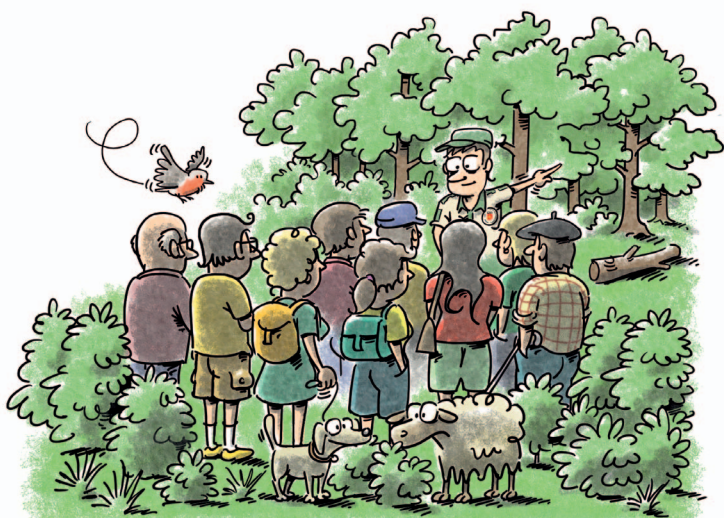

Fecha: sábado, 13 de mayo

**A cargo del Guarderío Forestal de la
Demarcación Ultzama-Arakil**

Idioma: euskera (parte en castellano)

Duración aproximada: 2 h

Inscripción previa. Plazas disponibles: 20 personas

LOS PINARES DE LERÍN

Un paseo por la extensión de pino carrasco natural más occidental de Navarra.



Fecha: domingo, 28 de mayo

A cargo del Guarderío Forestal de la Demarcación Estella Sur

Idioma: castellano

Duración aproximada: 3 h

Longitud: 5 km. Desnivel: 100 m.

Inscripción previa. Plazas disponibles: 20 personas

AVES DE ROQUEDO EN LAS FOCES DE NAVARRA

Visita a la Foz de Burgui



Fecha: sábado, 10 de junio

A cargo del Guarderío Forestal de la Demarcación Roncal-Salazar

Idioma: castellano

Duración aproximada: 2-3 h

Longitud: 3 km.

Inscripción previa. Plazas disponibles: 15 personas

ÁRBOLES TRASMOCHOS, UNA LECCIÓN DE HISTORIA

Diez años de trasmochos en Leitza: Técnicas y resultados



Fecha: sábado, 14 de octubre

**A cargo de técnicos de la Sección de
Gestión de la Comarca Atlántica**

Idioma: euskera

Duración: 3 h

**Dificultad:
Caminar durante 20 minutos en llano**

Inscripción previa. Plazas disponibles: 20 personas



Itinerarios guiados

(Dirigido a asociaciones y otros colectivos, bajo demanda)

Todo el año

LA GESTIÓN FORESTAL Y DE PASTOS EN ARALAR.
APROVECHAMIENTO Y CONSERVACIÓN

Primavera

CONOCE LA FAUNA URBANA DE TU PUEBLO O CIUDAD
(TUDELA Y RIBERA)

LA GESTIÓN FORESTAL Y DE PASTOS EN ARALAR. APROVECHAMIENTO Y CONSERVACIÓN



Fecha: todo el año.
Fechas a convenir según disponibilidad del Guarderío Forestal

A cargo del Guarderío Forestal de la Demarcación Ultzama-Arakil

Idioma: castellano y/o euskera

Duración aproximada: 2 h

A demanda de colectivos

CONOCE LA FAUNA URBANA DE TU PUEBLO O CIUDAD (TUDELA Y RIBERA)



Fecha: en primavera.
Fechas a convenir según disponibilidad del Guarderío Forestal

A cargo del Guarderío Forestal de la Demarcación de Tudela

Idioma: castellano

Duración aproximada: 2-3 h

A demanda de colectivos. Grupo máximo: 25 personas



Charlas y Jornadas

25 de mayo

VISITA A LA FINCA DEL GOBIERNO DE NAVARRA DE ORREAGA-RONCESVALLES:
MEDIO AMBIENTE Y GANADERÍA

15 de junio

VISITA A LA ESTACIÓN DE VITICULTURA Y ENOLOGÍA DE NAVARRA (EVENA)-OLITE

29 de junio

JORNADA DE PESCA ELÉCTRICA EN EL RÍO ARGÁ A SU PASO POR PAMPLONA.
ESPECIES INVASORAS Y AUTÓCTONAS. ELIMINACIÓN DE OBSTÁCULOS FLUVIALES

1 de julio

VISITA A LA FINCA DEL GOBIERNO DE NAVARRA DE SARTAGUDA:
CULTIVO ECOLÓGICO EN NAVARRA

Octubre

JORNADA DE PUERTAS ABIERTAS DEL PARQUE NATURAL DEL SEÑORÍO DE BERTIZ

12 y 19 de noviembre

JORNADA DE VISITA A LA PISCIFACTORÍA DE OROÑOZ MUGAIRI

VISITA A LA FINCA DEL GOBIERNO DE NAVARRA DE ORREAGA-RONCESVALLES: MEDIO AMBIENTE Y GANADERÍA

Ovino lechero ecológico. Recuperación de desbroce biológico.
Visita a la quesería de Aspace.



Fecha: jueves 25 de mayo por la mañana

A cargo de técnicos del Instituto Navarro de Tecnologías e Infraestructuras Agroalimentarias y Gobierno de Navarra y Aspace

Dirigido a ciudadanía en general

Idioma: castellano

Duración aproximada: 3-4 h

**Inscripción previa. Riguroso orden de inscripción.
Plazas disponibles: 20 personas. No se atenderá a personas no inscritas**

VISITA A LA ESTACIÓN DE VITICULTURA Y ENOLOGÍA DE NAVARRA (EVENA)-OLITE

Finca modelo de gestión integrada de plagas en viñedo: ensayos, desarrollo, tratamiento de resultados, cultivo ecológico.



Fecha: jueves 15 de junio

A cargo de técnicos de la Estación y Gobierno de Navarra

Dirigida a ciudadanía en general

Idioma: castellano

**Inscripción previa. Riguroso orden de inscripción.
Plazas limitadas: 20 personas. No se atenderá a personas no inscritas**

JORNADA DE PESCA ELÉCTRICA EN EL RÍO ARGÁ A SU PASO POR PAMPLONA. ESPECIES INVASORAS Y AUTÓCTONAS. ELIMINACIÓN DE OBSTÁCULOS FLUVIALES



Fecha: jueves 29 de junio

A cargo de técnicos de la Sección de Restauración de Ríos y Gestión Piscícola, y del Guarderío Forestal de la Demarcación Ronda Central

Dirigido a ciudadanía en general

Idioma: castellano

Duración aproximada: 2 h

**Se requiere inscripción y número mínimo de inscripciones.
Riguroso orden de inscripción. Plazas disponibles: 40 personas.
No se atenderá a personas no inscritas.**

VISITA A LA FINCA DEL GOBIERNO DE NAVARRA DE SARTAGUDA: CULTIVO ECOLÓGICO EN NAVARRA

Experimentación en frutales, invernaderos y hortícolas.



Fecha: sábado 1 de julio

A cargo de técnicos del Instituto Navarro de Tecnologías e Infraestructuras Agroalimentarias y Gobierno de Navarra

Dirigido a ciudadanía en general

Idioma: castellano

Duración aproximada: 2 h

**Riguroso orden de inscripción. Plazas disponibles: 25 - 30 personas.
No se atenderá a personas no inscritas.**

JORNADA DE PUERTAS ABIERTAS DEL PARQUE NATURAL DEL SEÑORÍO DE BERTIZ

Jornada de puertas abiertas, con visitas guiadas y distintas actividades lúdicas, gastronómicas, deportivas y musicales.



Fecha: Fin de semana de octubre (por determinar)

Más información en:
www.parquedebertiz.es

A cargo de la Sección de Gestión de la Comarca Atlántica

No necesita inscripción

JORNADA DE VISITA A LA PISCIFACTORÍA DE ORNOZ MUGAIRI

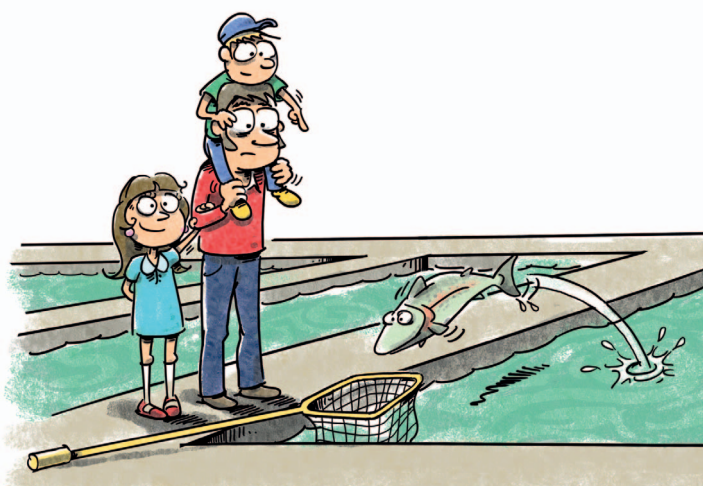

Fecha: Domingos 12 y 19 de noviembre

A cargo de técnicos de la Sección de Restauración de Ríos y Gestión Piscícola y Guarderío Forestal de la Demarcación de Bidasoa-Leitza

Dirigida a ciudadanía en general

Idioma: castellano

**Se requiere inscripción y número mínimo de inscripciones.
Riguroso orden de inscripción. Plazas limitadas.
No se atenderá a personas no inscritas.**



Talleres y demostraciones

10 y 11 de mayo

**GEORREFERENCIACIÓN Y BÚSQUEDA DE ELEMENTOS NATURALES
EN EL MONTE EZKABA**

Todo el año, entre semana

CHARLA SOBRE ESPECIES INVASORAS Y EXÓTICAS

Todo el año, entre semana

**CHARLA SOBRE EL ESTUDIO DEL CLIMA EN NAVARRA
¿HA CAMBIADO EN LOS ÚLTIMOS AÑOS?**

GEORREFERENCIACIÓN Y BÚSQUEDA DE ELEMENTOS NATURALES EN EL MONTE EZKABA

Taller de campo con móviles, tablets u otros dispositivos particulares. Cómo descargar y utilizar orux maps y los trakcs para la localización de elementos naturales.



Fecha: 10 y 11 de mayo

Requisitos: Teléfono móvil android con datos.

Nivel requerido: Nivel usuario de android y nivel 0 o principiante en aplicaciones de geoposicionamiento

Dirigida a ciudadanía en general

Idioma: castellano

Riguroso orden de inscripción. Plazas limitadas. No se atenderá a personas no inscritas

CHARLA SOBRE ESPECIES INVASORAS Y EXÓTICAS

Fecha: Todo el año, entre semana, según disponibilidad de los técnicos y Guarderío Forestal. En caso de recibir numerosas solicitudes, se valorará la organización de sesiones por zonas geográficas.

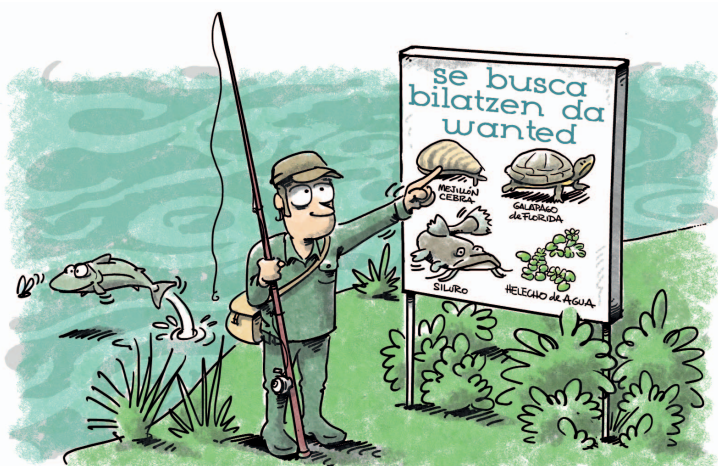

A cargo de técnicos de la Sección de Restauración de Ríos y Gestión Piscícola, y del Guarderío Forestal de la Demarcación Central.

Dirigida a: Colectivos de pesca de Navarra y Ayuntamientos que hayan desarrollado programas de conservación de ríos.

Idioma: castellano

A demanda de los colectivos citados. Se exige número mínimo de 15 personas asistentes

CHARLA SOBRE EL ESTUDIO DEL CLIMA EN NAVARRA ¿HA CAMBIADO EN LOS ÚLTIMOS AÑOS?

Posible visita posterior a una estación meteorológica.

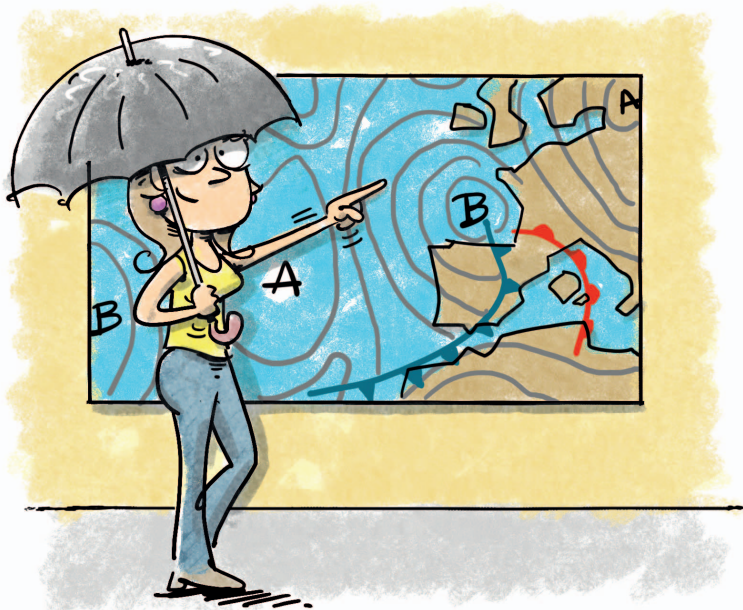

Fecha: Todo el año, entre semana, según disponibilidad de los técnicos

A cargo de técnicos del Servicio de Innovación y Conocimiento en Sostenibilidad Territorial y Ambiental

Dirigida a colectivos

Idioma: castellano



Oferta para escolares

Primavera, entre semana

EL PAISAJE DEL MONTE EZKABA

Primavera, entre semana

EL TRABAJO DEL GUARDERÍO FORESTAL EN NAVARRA

Octubre (fechas y bases del concurso por concretar)

II CONCURSO DE MICRORRELATOS

Octubre (fechas y bases del concurso por concretar)

II CONCURSO DE MICROVÍDEOS



EL PAISAJE DEL MONTE EZKABA

Fecha: en primavera, entre semana, según disponibilidad del Guarderío Forestal

A cargo del Guarderío Forestal de la Demarcación de Pamplona-Iruñea

Dirigido a alumnado de Enseñanza Primaria (8 a 12 años)

Idioma: castellano o euskera

A demanda de colectivos escolares

EL TRABAJO DEL GUARDERÍO FORESTAL EN NAVARRA

Charla en aula a cargo del Guarderío Forestal de la Demarcación de Pamplona-Iruñea.



Fecha: en primavera, entre semana, según disponibilidad del Guarderío Forestal

A cargo del Guarderío Forestal de la Demarcación de Pamplona-Iruñea

Dirigido a alumnado de ESO, FP, Bachillerato y Escuelas Taller

Idioma: castellano o euskera

A demanda de colectivos escolares de Pamplona y Comarca

II CONCURSO DE MICRORRELATOS

Segunda edición del concurso con el fin de promocionar la creación literaria entre los/las jóvenes escolares y su relación con el medio ambiente.



Mes de octubre.
Fechas y bases del
concurso por concretar

A cargo de la Sección de Sostenibilidad, Educación Ambiental y Participación Pública

Dirigido a escolares

Idioma: castellano / euskera

Se requiere inscripción y aceptación de las bases del concurso

II CONCURSO DE MICROVÍDEOS

Segunda edición del concurso que pretende promocionar entre los y las escolares su relación con el medio ambiente.



Mes de octubre.
Fechas y bases del
concurso por concretar

A cargo de la Sección de Sostenibilidad, Educación Ambiental y Participación Pública

Dirigido a escolares

Idioma: castellano / euskera

Se requiere inscripción y aceptación de las bases del concurso

Información en:

http://www.navarra.es/home_es/Temas/Medio+Ambiente/Actua/Concursos+de+medio+ambiente.htm

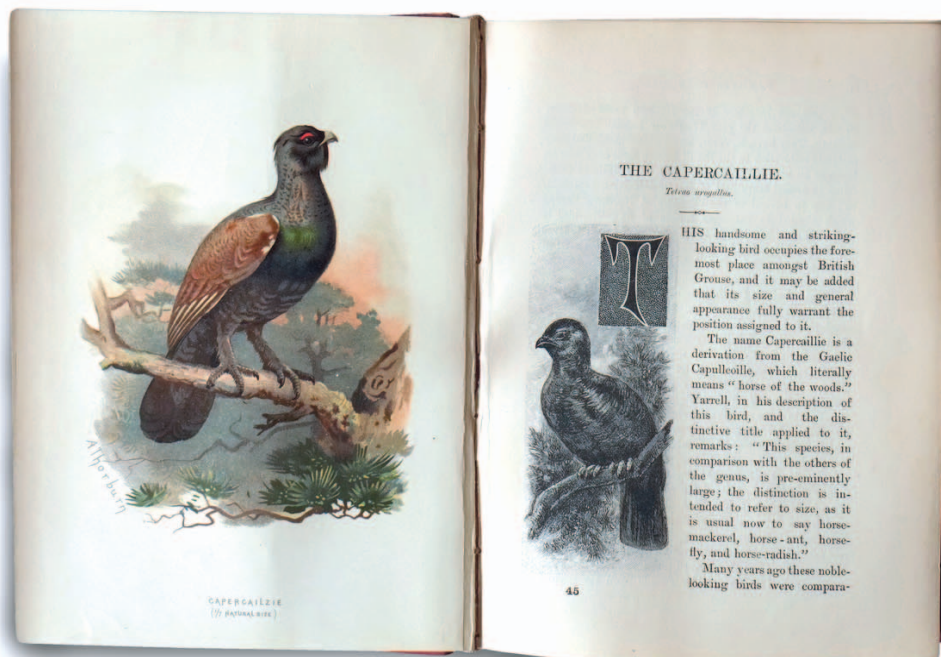

Nuestra biblioteca

La biblioteca especializada del Departamento de Desarrollo Rural, Medio Ambiente y Administración Local tiene como finalidad la recepción, tratamiento, gestión y difusión de la información científica y técnica sobre temas agrícolas, ganaderos, medioambientales y todos aquellos relacionados con el Desarrollo Rural y el Medio Ambiente.

Posee un fondo documental de más de 4.000 volúmenes que se pueden consultar en una sala especialmente habilitada o solicitar el préstamo a domicilio. Para la consulta o el préstamo es necesario poseer el carné de lector del Sistema de Bibliotecas Públicas de Navarra.

Sus fondos son accesibles desde el Catálogo de las Bibliotecas Públicas de Navarra:

<http://www.navarra.es/AppsExt/opac/>

Dirección: Biblioteca de Desarrollo Rural, Medio Ambiente y Administración Local

C/ González Tablas, 9 • 31005 Pamplona • Tfno. 848426659

bibliodesarrollorural@navarra.es

Horario y condiciones

Lunes - Viernes: 9h. - 14h.

Petición de cita previa



¿Conoces ya las actividades de nuestros equipamientos y de los que se desarrollan a través de convenios con Concejos y Ayuntamientos de Navarra?

- Centro de Interpretación de la Naturaleza de Bertiz • Tel.: 948 592 421
- Centro de Interpretación de las Foces de Lumbier • Tel.: 948 880 874
- Centro de Interpretación de la Naturaleza de Ochagavía • Tel.: 948 890 641
- Centro de Interpretación de la Naturaleza de Roncal • Tel.: 948 475 256
- Parque Natural de Urbasa-Andía • Tel.: 948 826 801
- Reserva Natural el Embalse de Las Cañas • Tel.: 696 830 898
- Reserva Natural de la Laguna de Pitillas • Tel.: 619 463 450
- Área Natural Recreativa del Bosque de Orgi • Tel.: 948 305 300 • 620 955 454
- Área Natural Recreativa de los Embalses de Leurtza •
Tel.: 948 450 013 • 948 45 08 64
- Punto de información "Territorio Visión" • Tel.: 948 734 845

Más información e inscripciones (hasta una semana antes de la actividad):

Tel.: 848 427 577 (de 10 h. a 14 h.)

Correo electrónico:

participacion.ambiental@navarra.es / ingurune.partaidetza@navarra.es