

PATIOS Y PARQUES DINÁMICOS EN LOS QUE TODOS PODAMOS

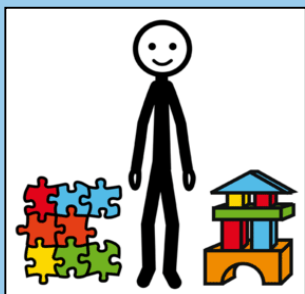

JUGAR



DISFRUTANDO Y COMPARTIENDO

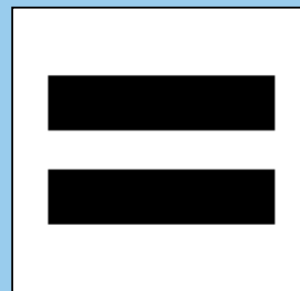

LOS MISMOS



DERECHOS

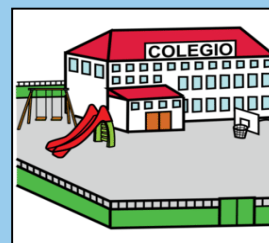
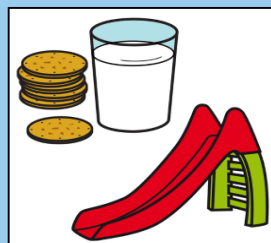

LA ASOCIACIÓN NAVARRA DE AUTISMO (ANA) PRESENTA PATIOS Y PARQUES DINÁMICOS

CIVIVOX ITURRAMA 20 DE NOVIEMBRE DE 17:30 A 20:30

- Introducción:

1. La importancia de jugar.
2. El juego como herramienta de aprendizaje y desarrollo personal.
3. La coordinación familia-entorno educativo-profesionales relacionados.
4. Cómo y por qué nacieron los Patios y Parques Dinámicos.

- Juego Inclusivo en contexto natural

*Patios Dinámicos.

1. Desarrollo y metodología.
2. Ejemplos de momentos de juego a través de fotos y material utilizado durante dos cursos de implementación del Programa Patios Dinámicos en varios centros educativos del Principado de Asturias.

*Parques Dinámicos.

1. Desarrollo y metodología.
2. Ejemplos de momentos de juego a través de fotos y material utilizado en GL Talleres de HH.SS. a través del Juego y en sus sesiones de Juego en Familia. Así como en la experiencia particular y familiar de Gey Lagar.

- Práctica

Se proponen una serie de temáticas motivadoras y hay que crear juegos a partir de ellas.

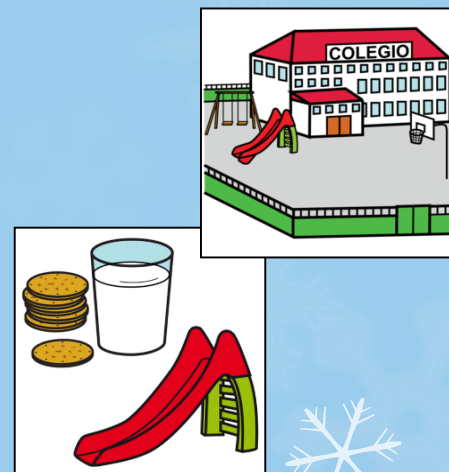



LA ASOCIACIÓN NAVARRA DE AUTISMO (ANA) PRESENTA PATIOS Y PARQUES DINÁMICOS

CIVIVOX ITURRAMA 20 DE NOVIEMBRE DE 17:30 A 20:30

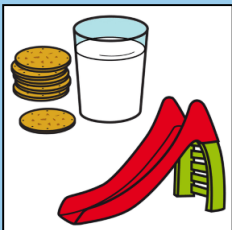

SOLICITUD DE INSCRIPCIÓN FORMACIÓN

Plazas muy limitadas. Confirmación por riguroso orden de inscripción

Envío solicitud junto con resguardo de pago a arianna.ana@autismonavarra.com

Nombre y dos apellidos _____

DNI _____

Dirección _____

Código Postal y ciudad _____

Teléfono _____ Email _____

Interés en el campo*(profesional, personal, familiar, etc) _____

FECHA _____

FIRMA

COSTO: 20 EUROS.

CUENTA ES52 2100 2174 2002 0023 0754

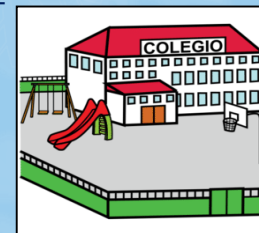

En caso de necesitar certificado de asistencia se debe solicitar por email con posterioridad al curso por email arianna.ana@autismonavarra.com El certificado se envía de forma electrónica.



DESPUÉS DE LA TEORÍA VIENE LA PRÁCTICA...

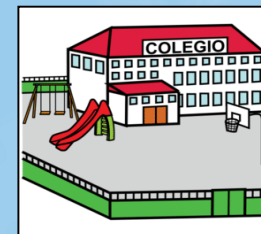
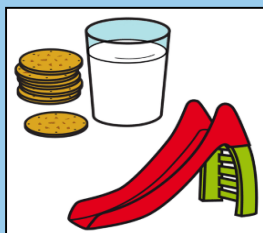

**LA ASOCIACIÓN NAVARRA DE AUTISMO (ANA)
PROPONE A LOS COLEGIOS PÚBLICOS Y CONCERTADOS
FORMAR A LOS PROFESIONALES DE LOS CENTROS
PARA IMPLEMENTAR ESTE GRAN PROYECTO EN SUS
PATIOS
JUNTOS CONSEGUIREMOS LA INCLUSIÓN**



LA ASOCIACIÓN NAVARRA DE AUTISMO (ANA) PRESENTA

PATIOS Y PARQUES DINÁMICOS



CIVIVOX ITURRAMA 20 DE NOVIEMBRE DE 17:30 A 20:30

- **Patios Dinámicos es un programa y herramienta de Inclusión escolar**, mediante la cual el momento del recreo escolar cobra sentido para el **alumnado con Trastorno en el Espectro Autista (TEA)** haciéndole partícipe del mismo junto con el resto de alumnado que voluntariamente quiera participar de los juegos propuestos. Se utiliza una metodología ajustada a los niños y niñas con TEA, siendo práctica también para niños y niñas neurotípicos. Los **apoyos visuales** (Fichas Visuales de Juegos y apoyos concretos) son **la baza fundamental** para la comprensión del juego y el desarrollo del mismo en un recreo. La intervención en el tiempo de recreo se realiza en grupo abiertos, donde cada alumno o alumna es libre de participar o no y que se tiene especial cuidado en no "etiquetar" al alumno o alumna con TEA.
- **Trasladar el método y las herramientas de los Patios Dinámicos a otros contextos como el Parque** es tarea fácil. Cambia una figura...el terapeuta, el profesional que se encarga de dirigir y ayudar, de mediar, anticipar y de animar a jugar, ese rol recae en la familia.
- Se trata de un programa creado por Gey Lagar y al que la Asociación Asperger Asturias ha dado un marco práctico al implementarlo en los centros educativos del Principado de Asturias durante los cursos 2013-2014, 2014-2015 y está trabajando en darle continuidad en el actual curso escolar.

Fecha: **VIERNES 20 DE NOVIEMBRE de 17:30 A 20:30**

Precio: **20 EUROS** Lugar: **CIVIVOX ITURRAMA**

Email contacto: **arianna.ana@autismonavarra.com**

